

Программа «Диагностика транспортных средств»

Начинать работу в программе следует с заполнения основных справочников.

1. Реквизиты организации – оператора технического осмотра.
2. Пунктов технического осмотра организации.
3. Экспертов организации.

Все эти справочники находятся на одной вкладке.

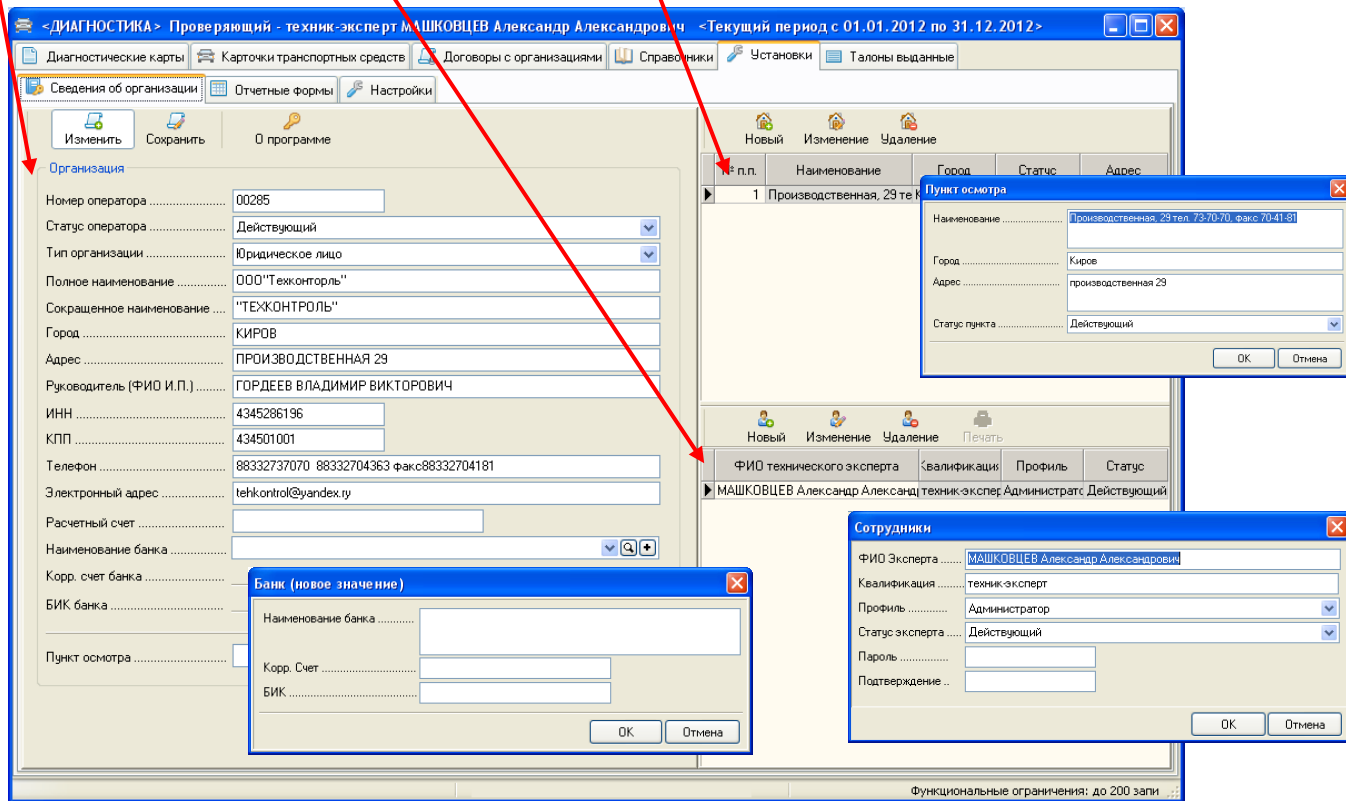

Затем следует заполнить параметры требований для каждого из типов транспортных средств. Если параметр не проверяется, то флажок «Включить» сбрасывается. Теперь этот параметр не будет указываться в перечне «проверяемый параметр» в форме диагностической карты.

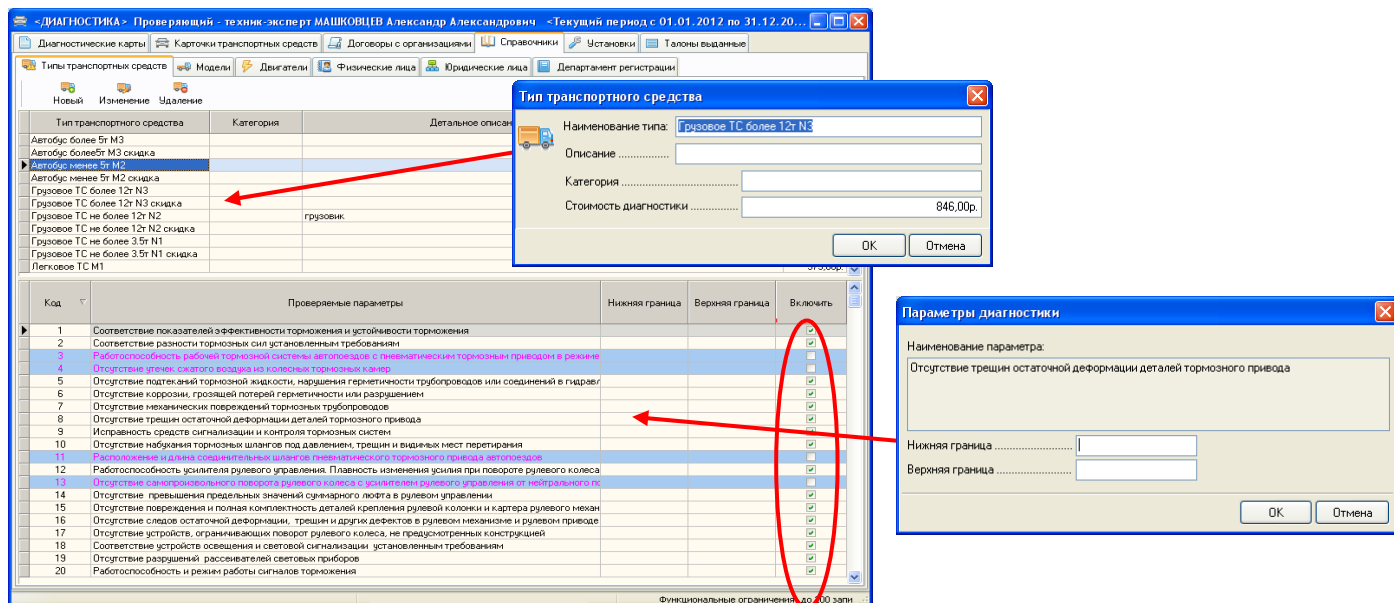

Кроме этого если программа будет работать в многопользовательском режиме, следует указать расположение источника данных и папки с фотографиями ТС на вкладке «Настройки». Также следует установить флажок «сетевой режим» и период обновления источника данных.

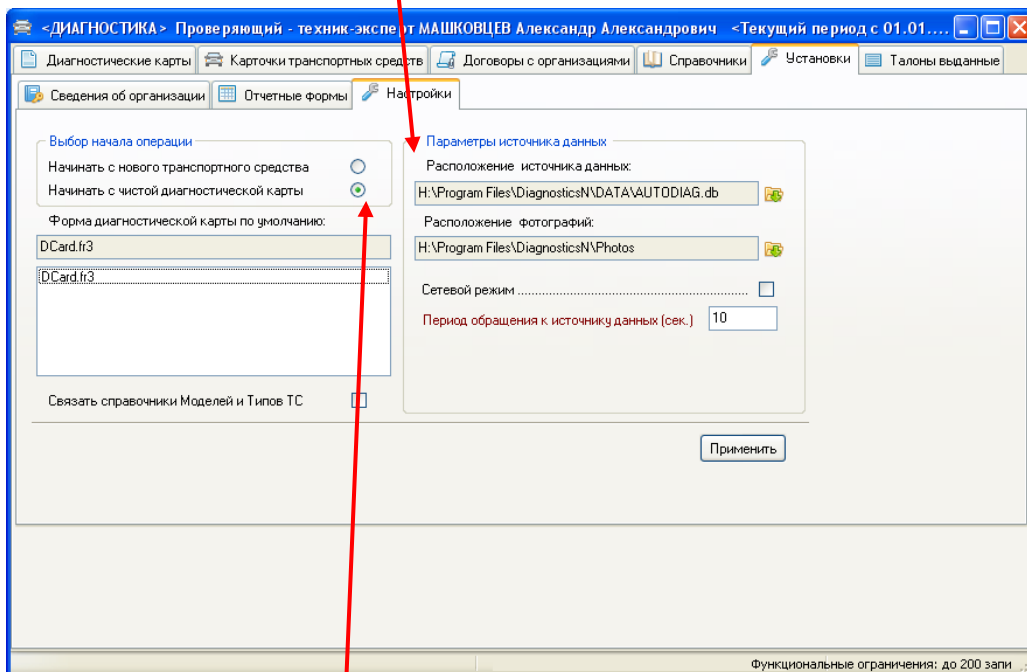

Здесь же можно выбрать режим начала ввода диагностической карты либо с нового ТС либо с чистой диагностической карты. Если у Вас несколько разных отчетных форм Диагностических карт, то форму по умолчанию можно выбрать в соответствующем поле выполнив двойной клик в списке форм.

Главная форма:

Состояние диагностической карты отображается в поле статус документа.....

Фильтрация по этому полю осуществляется в левой панели формы

Подсветка строки Розовым цветом говорит о наличии несоответствий при прохождении осмотра.

Для дополнительной фильтрации служат кнопки «ОТБОР» и «ПЕРИОД». Кнопка «ПЕРИОД» вызывает окно настройки периода

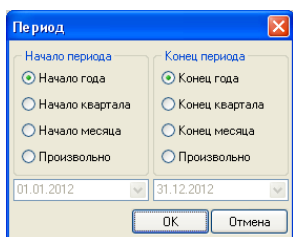
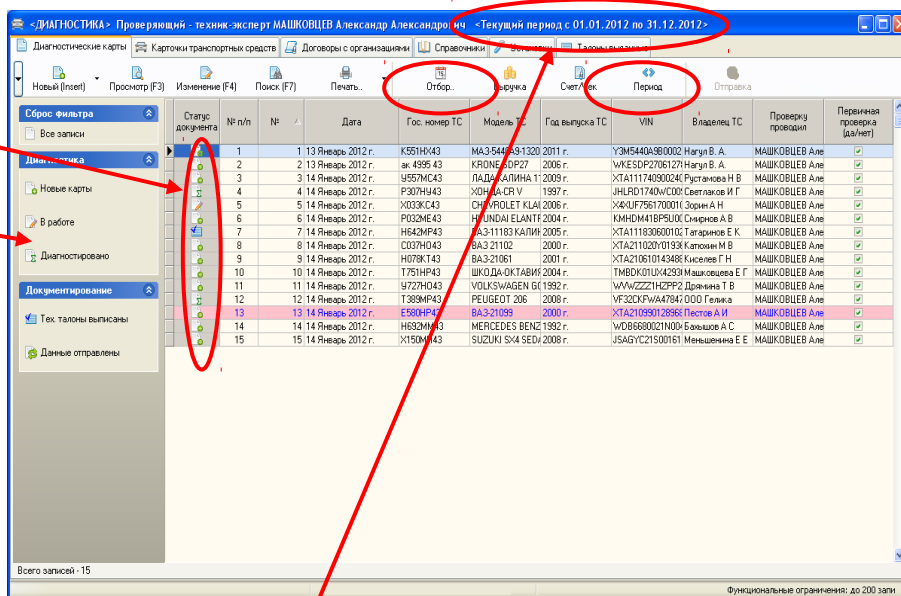

Текущий период указан в заголовке главной формы.

Начинать диагностику ТС можно либо с чистой диагностической карты, либо с нового транспортного средства. Выбирается этот режим в меню кнопки «Новый (insert)»:

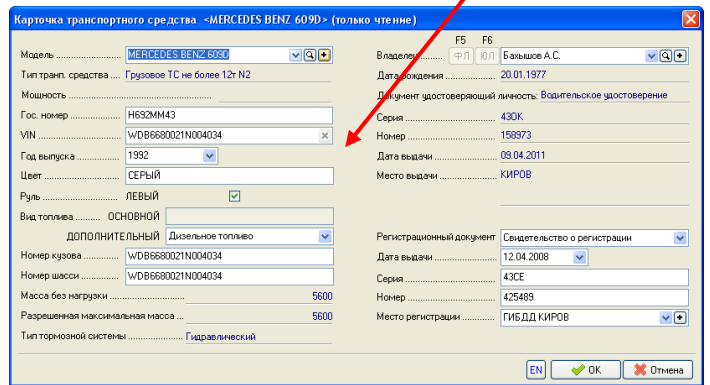
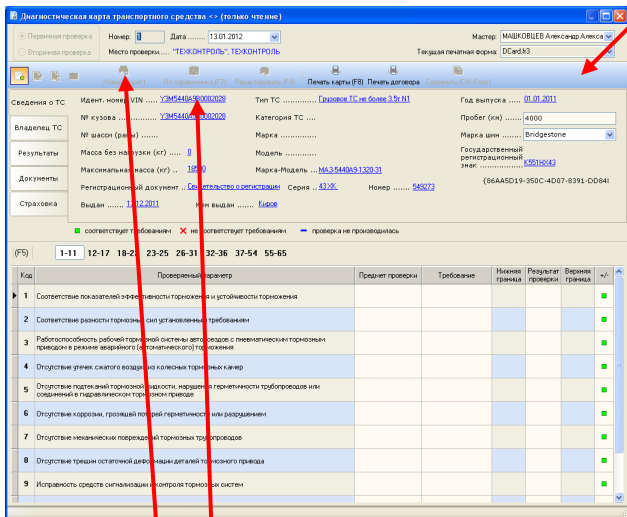

Если начинается работа с чистой диагностической карты, то надо усвоить, что проверяемые параметры не будут отображены в форме, пока не будет введено транспортное средство. Наличие тех или иных параметров зависит от настроек, которые должны быть проведены для категорий ТС в справочнике категорий.

При определении транспортного средства на диагностику можно воспользоваться либо кнопкой «Новый» нажатие которой вызовет окно нового транспортного средства, либо кнопкой «Из Справочника», которая даст возможность в окне списка ТС выбрать уже имеющийся в справочника автомобиль. Этот путь выбирается, если транспортное средство уже есть в базе либо оно поменяло владельца.

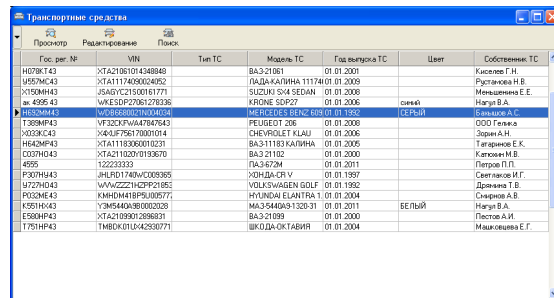

После выбора ТС из справочника его параметры всегда можно подкорректировать после нажатия кнопки «Редактировать», которая вызовет уже знакомое окно «Карточка Транспортного средства»

Окно Карточки может заполняться не только уже имеющимися в справочниках значениями например моделей ТС, Владельцев ТС (как физических так и юридических лиц), мест регистрации, так и непосредственно из карточки путем добавления новых значений в соответствующих полях справочников путем нажатия кнопки «+» в этом поле. Добавленные таким образом значения, тут же помещаются в соответствующие справочники.

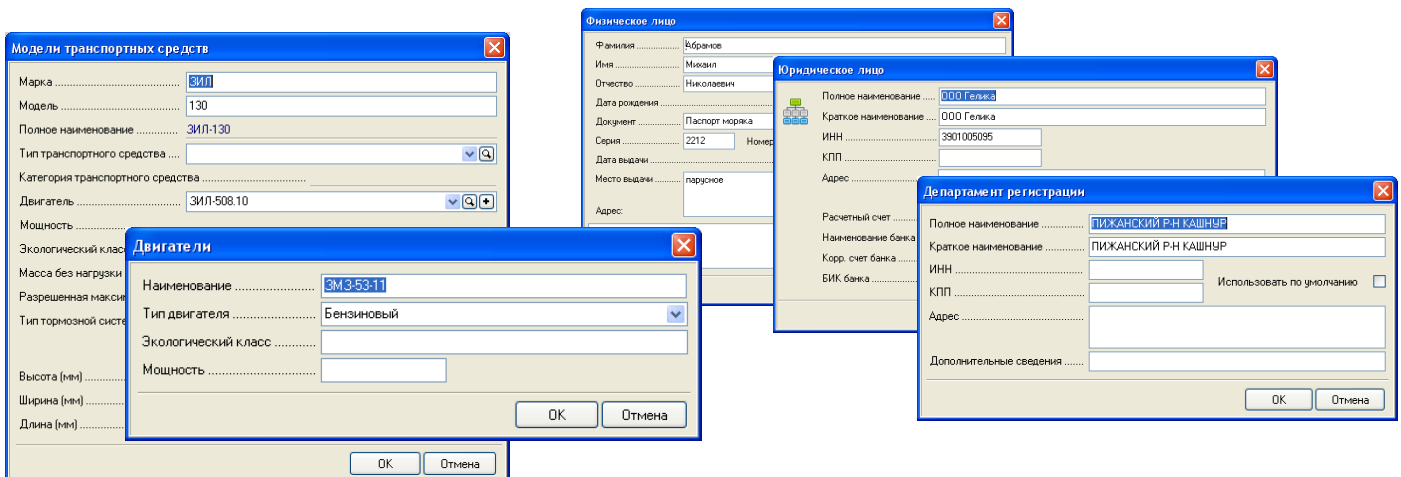

После заполнения всех необходимых полей следует проверить ТС по списку параметров и если обнаружено несоответствие указать его в форме несоответствий. Форма вызывается либо двойным кликом в соответствующем поле, либо нажатием клавиши «-» на клавиатуре. Нажатие клавиши «+» устанавливает содержимое текущей строки в значение «соответствует требованиям»

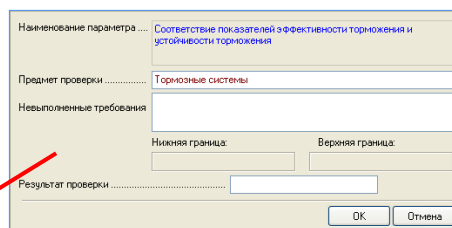
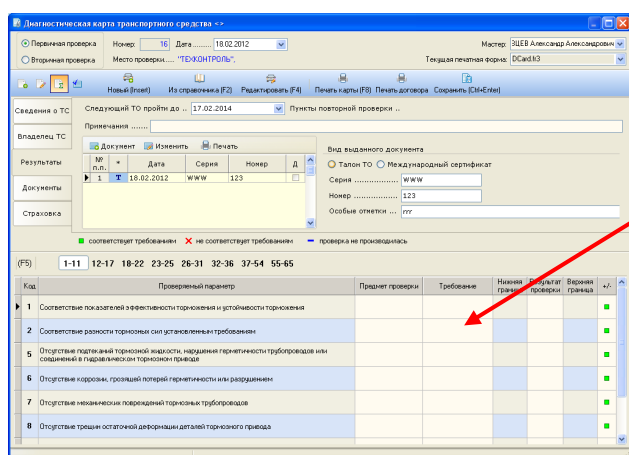

Границы требуемых параметров устанавливаются при формировании Справочника типов ТС перед началом диагностики.

После проверки всех параметров можно выдать на печать диагностическую карту, а так же договор, товарный чек и акт выполненных работ. Если собственник юридическое лицо, то выдается Счет-фактура установленной формы.

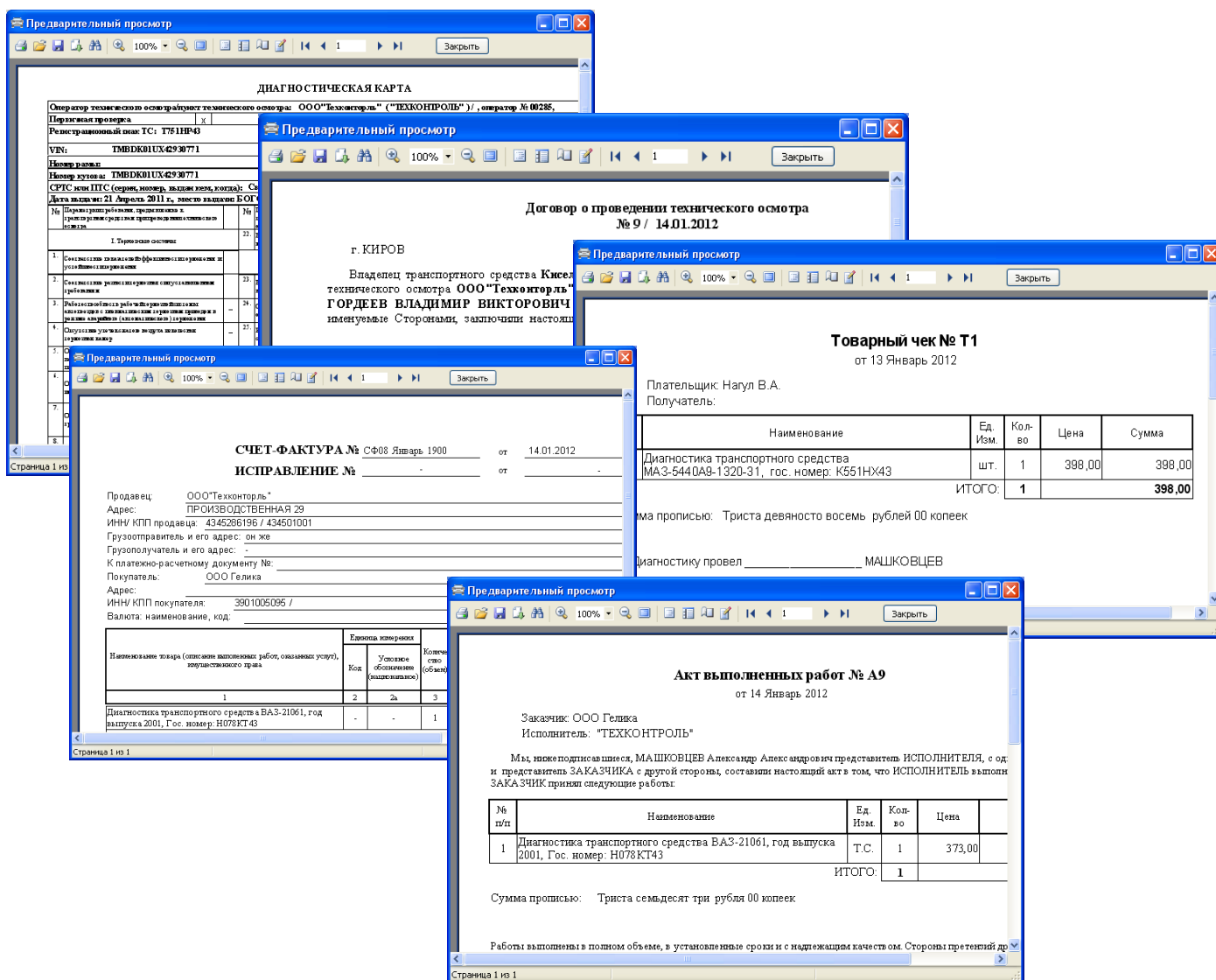

Здесь же можно выдать талон технического осмотра, предварительно внося его реквизиты в соответствующие поля.

Диагностическая карта транспортного средства <-> (только чтение)

Первичная проверка Номер: 7 Дата: 14.01.2012 Мастер: МАШКОВЦЕВ Александр Алекс
 Вторичная проверка Место проверки: "ТЕХКОНТРОЛЬ", Производственная, 29 Текущая печатная форма: DCard.f13

Сведения о ТС: Следующий ТО пройти до: 13.01.2014 Пункты повторной проверки: ..
 Владетель ТС: ..
 Примечания: ..

Документы: **Талон ТО** (выделено красным кругом)
 Серия: 654
 Номер: 654321
 Особые отметки: ..

Код	Проверяемый параметр	Предмет проверки	Требование	Нижняя граница	Результат проверки	Верхняя граница	✓/✗
1	Соответствие показателей эффективности торможения и устойчивости торможения						✓
2	Соответствие разности тормозных сил установленным требованиям						✓
5	Отсутствие подтеканй тормозной жидкости, нарушения герметичности трубопроводов или соединений в гидравлическом тормозном приводе						✓
6	Отсутствие коррозии, грозящей потерей герметичности или разрушением						✓

Для работы с юридическими лицами предусмотрен справочник договоров, в котором после заполнения формы «Договоры организаций» и перечня транспортных средств предоставляемых на диагностику можно выдать Договор и счет на оплату услуг диагностики а также акт выполненных работ.

Договоры организаций

Договор №: 1 Дата: 15.02.2012
 Исполнитель: ООО "Техконтроль"
 Заказчик: ООО Гелика
 Представитель: Чичай А.В.
 Должность (кого): 987
 На основании (чего): 6654
 Тип документа: НДС 18%

№ п.п.	Наименование модели	Гос. номер	Ед. Изм.	Количество	Сумма
1	hkhj	KJHG	ТС	1	672

Предварительный просмотр

Кор. счет:
 БИК: 4345206196
 ИНН: 434501001
 КПП: 434501001

Плательщик: ООО Гелика
 Адрес:
 ИНН: 3901005095
 КПП:

Счет № С-1
 от 15 Февраль 2012

№ п/п	Наименование	Ед. Изм.	Кол-во	Цена	НДС	Сумма
1	Диагностика транспортного средства hkhj, Гос. номер KJHG	шт.	1	672,00	120,96	672,00
ИТОГО:				1		672,00

Сумма прописью: Шестьсот семьдесят два рубля 00 копеек В том числе НДС 18%

Руководитель предприятия _____
 М/П

Предварительный просмотр

Акт выполненных работ № А1
 от 15 Февраль 2012

Заказчик: ООО Гелика
 Исполнитель: ООО "Техконтроль"

Мы, нижеподписавшиеся, ГОРДЕЕВ ВЛАДИМИР ВИКТОРОВИЧ представитель ИСПОЛНИТЕЛЯ, с одной стороны, Чичай А.В. представитель ЗАКАЗЧИКА с другой стороны, составили настоящий акт в том, что ИСПОЛНИТЕЛЬ а ЗАКАЗЧИК принял следующие работы:

№ п/п	Наименование	Ед. Изм.	Кол-во	Цена
1	Диагностика транспортного средства hkhj, гос. номер KJHG	Т.С.	1	672,00
ИТОГО:			1	

Сумма прописью: Шестьсот семьдесят два рубля 00 копеек

Работы выполнены в полном объеме, в установленные сроки и с надлежащим качеством. Стороны претензий друг к другу не имеют.

Исполнитель: ООО "Техконтроль", ИНН: 4345206196, КПП: 434501001
 Заказчик: ООО Гелика

Если требуется изменить отчетную форму под новые требования можно воспользоваться редактором отчетных форм.

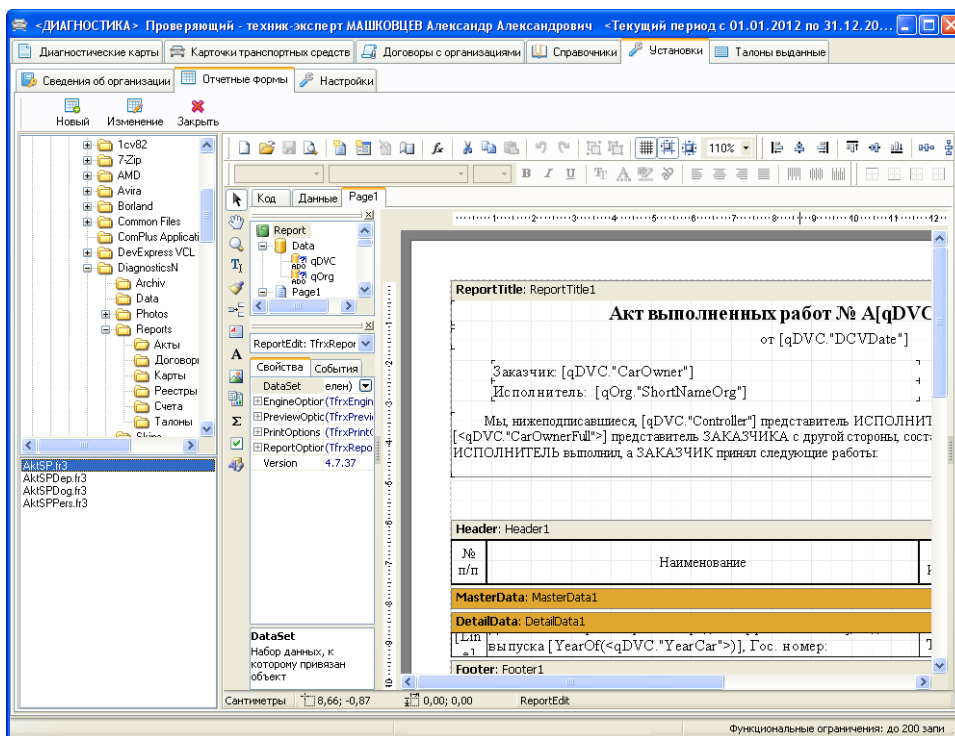

Все отчетные формы хранятся в одноименных папках. Перемещать их в другие папки не следует.

Приятной работы

Владимир Дьяков.